

PLANO DE CIMENTACIÓN

Esc. 1.50

DIRECCIÓN DE ESTUDIOS Y PROYECTOS

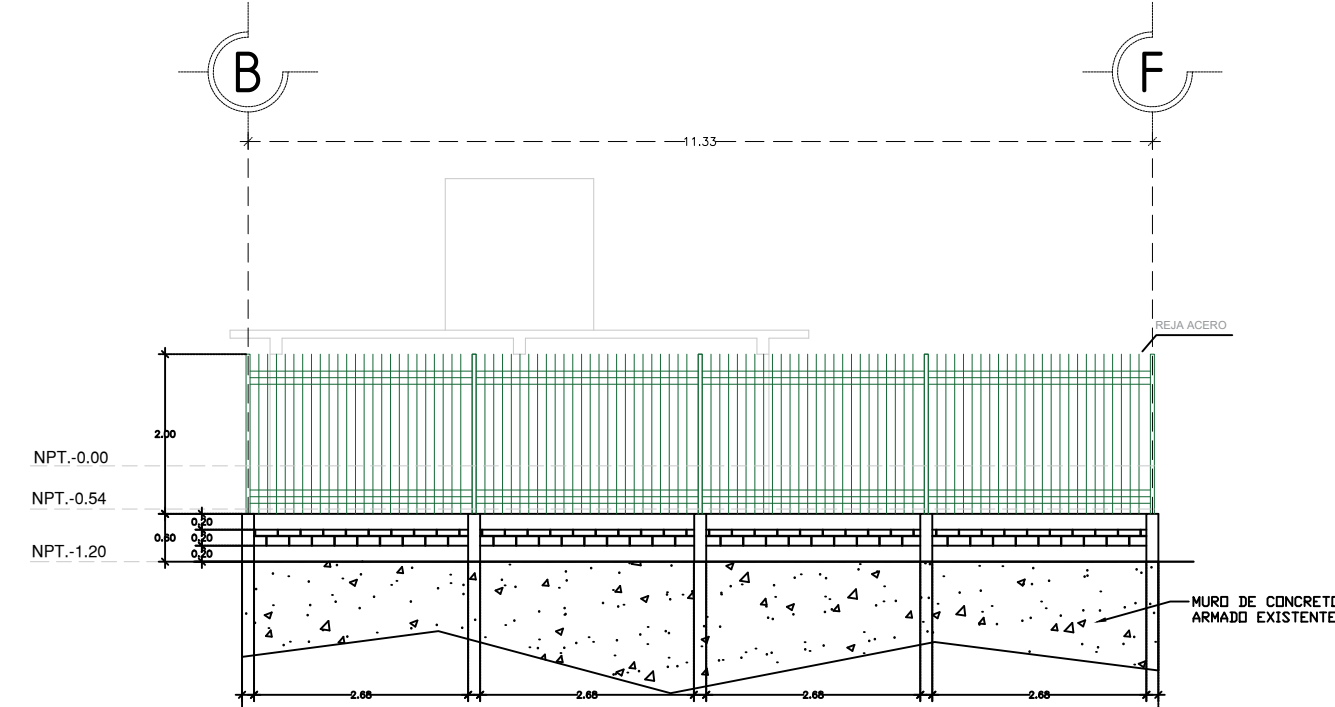

ALZADO D - D'
Esc. 1.50

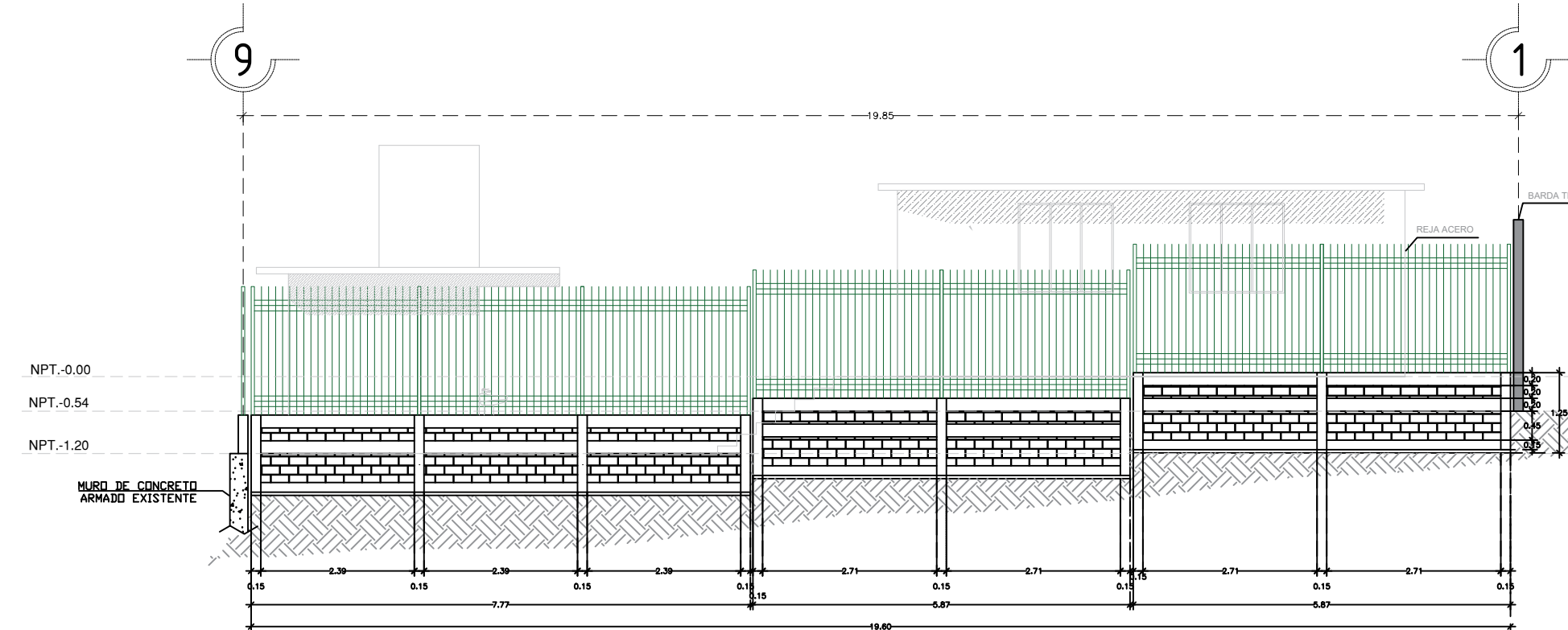

ALZADO E - E'
Esc. 1.50

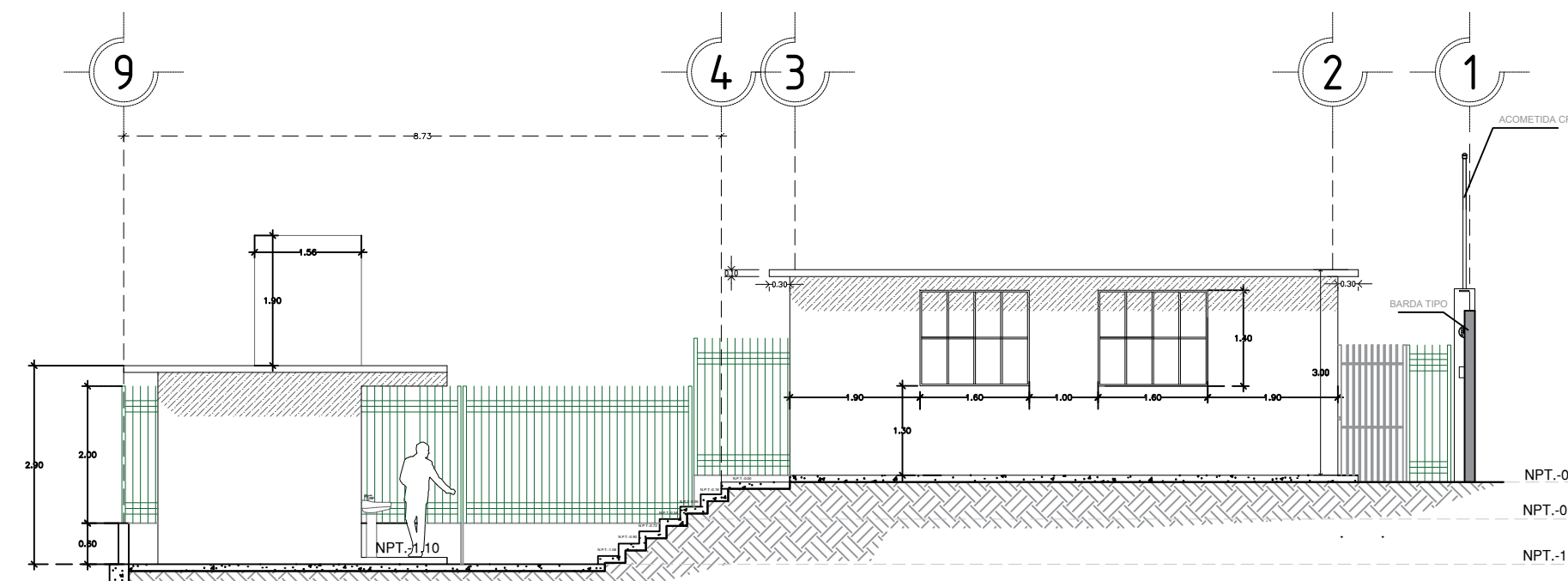

SECCION F - F'
Esc. 1.50

ESPECIFICACIONES

COMPACTACION:
EL RELLENO QUE SE HAGA BAJO FIRMES, SERA DE 20 cm. CON TEPETATE O GRAVA CEMENTADA CON UN PESO VOLUMETRICO MINIMO DE 1700 Kg/m³, COMPACTADA CADA DOS CAPAS DE 15 cm. CADA UNA. LA COMPACTACION SE HARA CON PISON METALICO DE 18 Kg. DE PESO Y UN MINIMO DE 15 GOLPES A UNA ALTURA DE 30 cms. LA HUMEDAD DEL RELLENO DEBERA SER LA OPTIMA SEGUN RECOMENDACIONES DEL LABORATORIO.

CONCRETO:
SE USARA CONCRETO CON UNA RESISTENCIA A LA COMPRESION DE $f_c = 250 \text{ Kg/cm}^2$. SI EN EL LUGAR EXISTE PLANTA MEZCLADORA SERA RECOMENDABLE SU USO, SI NO EXISTE, CONSULTAR UN LABORATORIO PARA QUE INDIQUE EL PROPORCIONAMIENTO ADECUADO EN FUNCION DE LOS AGREGADOS EXISTENTES EN EL LUGAR.
EL TAMAÑO MAXIMO DEL AGREGADO GRUESO SERA DE 2cm (3/4").
RECUBRIMIENTOS LIBRES EN ZAPATAS 4 cm, CONTRATRAES, DADOS Y CADENAS 2 cm., COLUMNAS 3 cm.
LOS RECUBRIMIENTOS ESPECIFICADOS DEBERAN SER VERIFICADOS ANTES Y DURANTE EL COLADO.
LA PLANTILLA SERA DE CONCRETO POBRE DE 6 cm. DE ESPESOR CON UN $f_c = 100 \text{ Kg/cm}^2$.

ACERO:
SE USARA ACERO DE REFUERZO CON UNA RESISTENCIA $f_y = 4200 \text{ kg/cm}^2$, EL ACERO DE REFUERZO DEBERA CUMPLIR CON LAS NORMAS DGN-86 1974 O DGN-8294 1972, DANDO PARTICULAR IMPORTANCIA AL ESFUERZO MINIMO DE FLUENCIA AL CORRUGADO Y AL DOBLADO.
LONGITUD DE TRASLAPES 40 ϕ , ESCUADRAS 12 ϕ SALVO DONDE SE INDIQUE OTRA MEDIDA. TODOS LOS DOBLECES DE VARILLAS SE HARAN ALREDEDOR DE UN PERNO CUYO DIAMETRO SERA 6 VECES EL DE LA VARILLA.
TODA MODIFICACION DEBERA SER APROBADA POR EL DEPARTAMENTO DE INGENIERIA DE PROYECTOS.

CIMBRA:
LA CIMBRA DEBERA ESTAR COMPLETAMENTE LIMPIA, NIVELADA O CON CONTRAFLECHAS SI SE ESPECIFICA, O A PLOMO SEGUN SE REQUIERA.

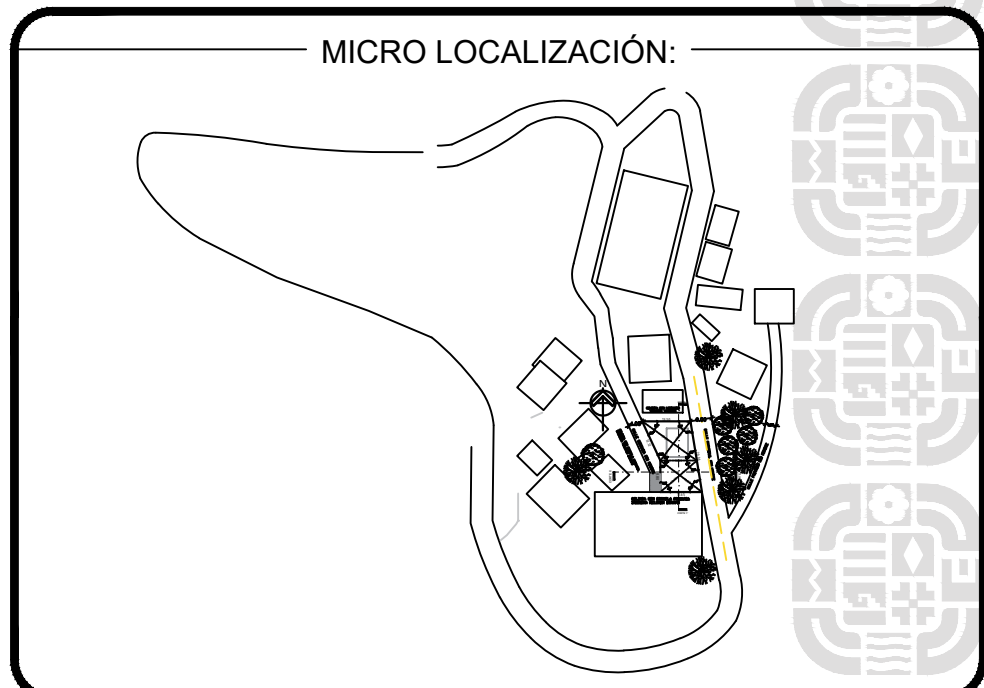
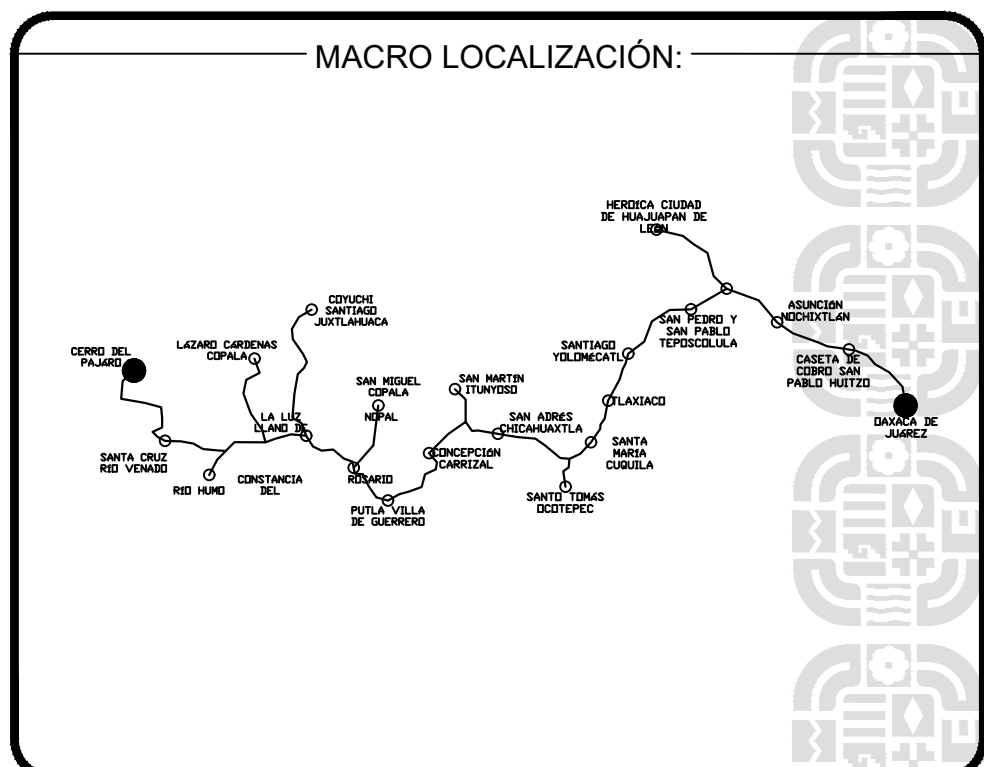

SIMBOLOGIA:	
CC	CADENA DE CERRAMIENTO
CL	CADENA DE LIGA
CD	CADENA DE DESPLANTE
Z	ZAPATA
K	CASTILLO



ING. SALOMÓN JARA CRUZ
GOBERNADOR CONSTITUCIONAL DEL ESTADO DE OAXACA
ARQ. CARLOS VICHIDO HERNANDEZ
SECRETARIO DE INFRAESTRUCTURAS Y COMUNICACIONES
ING. LUIS EDUARDO VELASCO LUNA
SUB SECRETARIO DE OBRAS PUBLICAS

DIRECCIÓN DE ESTUDIOS Y PROYECTOS
ARG. EDITH LOURDES CHINCOYA GARCIA
DIRECTORA DE ESTUDIOS Y PROYECTOS
SELO DE APROBACIÓN
DIRECCIÓN DE ESTUDIOS Y PROYECTOS
ARG. LUIS ALBERTO GONZALEZ CRUZ
JEFE DEL DEPARTAMENTO DE ESTUDIOS

NOMBRE DE LA OBRA:
CONSTRUCCIÓN DE OBRA COMPLEMENTARIA EN LA ESCUELA DE EDUCACIÓN INICIAL INDÍGENA "20DINO3852", EN LA LOCALIDAD CERRO DEL PÁJARO, MUNICIPIO DE SANTIAGO JUCHITAHUACA

UBICACIÓN:
MUNICIPIO: SANTIAGO JUCHITAHUACA
LOCALIDAD: CERRO DEL PÁJARO
DISTRITO: JUCHITAHUACA
REGION: MIXTECA

DATOS DE TECNICO RESPONSABLE:
INSERTE DATO DIRECTOR DE OBRA A-0000
INSERTE DATO PROYECTISTA CED. PROF: 0000000
DATOS DE TECNICO CORRESPONSABLE:
INSERTE DATOS CORRESPONSABLE ESTRUCTURAL

TIPO DE PLANO:
PLANO ESTRUCTURAL

FECHA:
2025
ESCALA:
EL QUE SE INDICA ACOTACIÓN: METROS
CLAVE DE PLANO:
EST-PAJ-01
No. PLANO:
02 de 04